

Segmento residencial 30

Casa 30a

Em 1962, na Aldeia de Serrinha

- 414 - Mãhi Crerôtyc (Porfírio)
- 415 - Putpre Cô'hôcô
- 416 - Cahô Aw'wara Pãnãrã Icôcà Crocro (Davi)
- 417 - Crerôtyc Mãhi Crokà
- 418 - Caxêkwôj Crocarê Irykwôj "Manga"
- 419 - Càtam Wa'pyrê Popêj
- 420 - Pi'hôcô
- 421 - Paxityc Apxêtep
- 422 - Tephot Tô'tôtê Wa'hêrê
- 423 - Ka'pêrê Crocarê
- 424 - Cupêcaj Mãhi
- 425 - Roptyc Cupêtyc
- 426 - Wato
- 427 - Roptyc Cupêtyc Jôxum

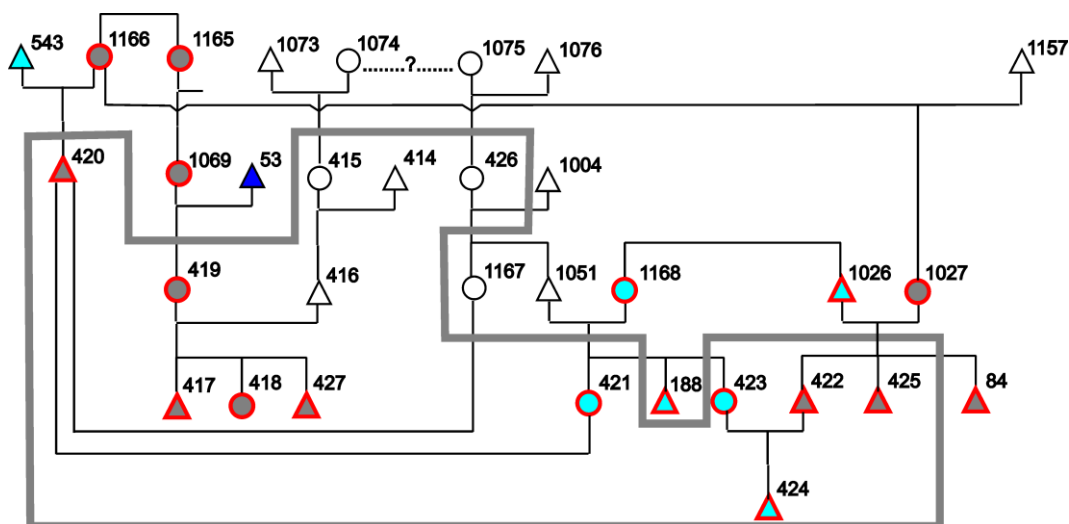

Porfírio com a primeira mulher, Davi (416), estava com a família em Serrinha, mas numa casa dita sem localização definida, que numerei como 32c, guiado pela “linha” feminina de sua esposa Câtam (419).

Ka’pêrê (423) não estava mais com seu marido Tephot (422); estava casada com Domingos Caxê (240) e morando na casa 22a na Aldeia de Cachoeira. Para lá levou seu filho Cupêcaj (424). Seu ex-marido Tephot (422) estava provavelmente na casa 27b na Aldeia de Santa Cruz.

Pi’hôcô (420) não estava mais casado com Paxityc Apxêtep (421); ele estava na casa 26a na Aldeia de Santa Cruz, casado com Cupên (498). E Paxityc (421), em 1964-1965, estava em entendimentos de casamento com Kêncapric (237) {D3: 50}.

Roptyc Cupêtyc (425) era dado como falecido em 1964 {D3: 54}.

Tabela inicial	Genealogias
--------------------------------	-----------------------------