

Maloca do Mariano (136)

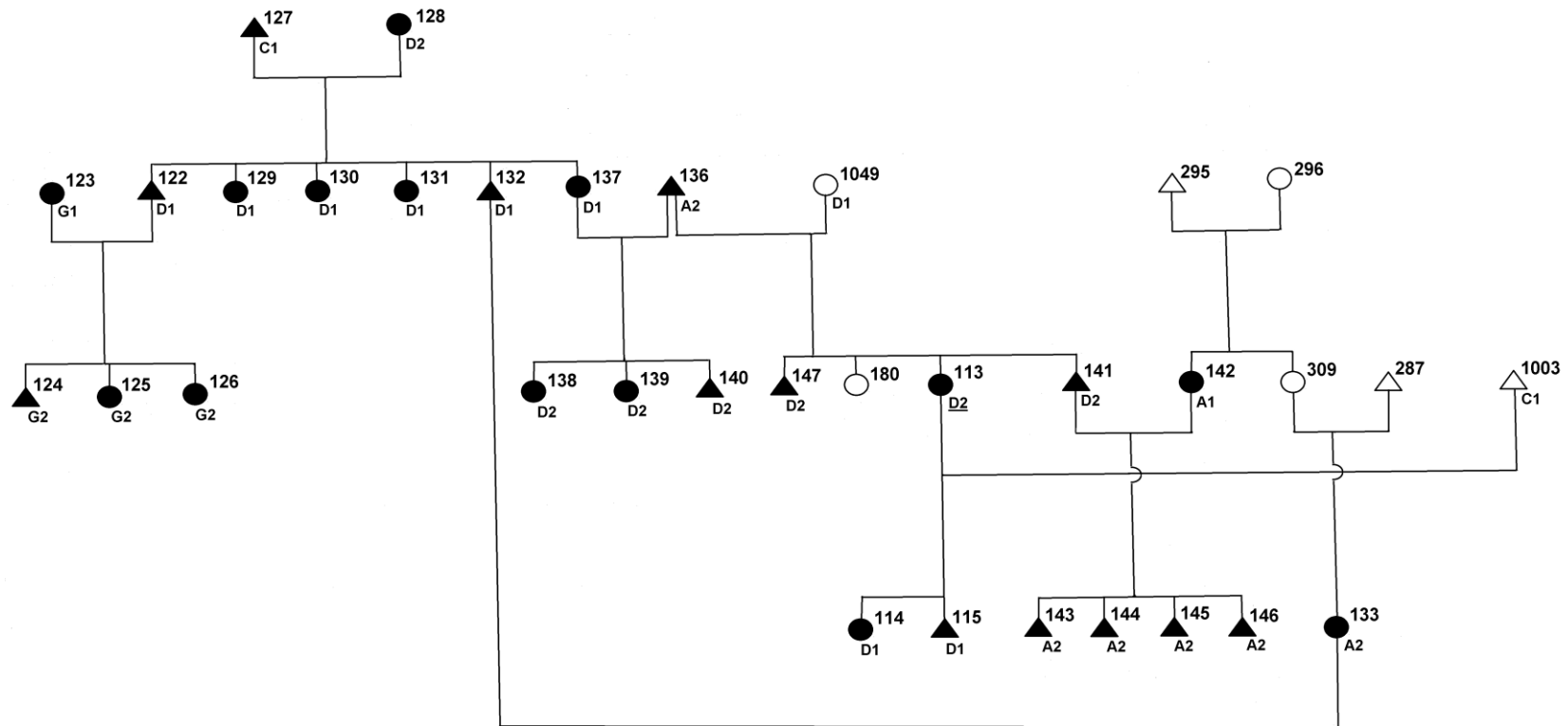

Maloca do Mariano

Anotações marginais

Observações:

Este esquema se baseia em A-334, A-354, A-355.

Não há informação segura sobre quem seja 1049: irmã de 295 (F-52, F-55), irmã de 137 (F-53); uma informação confusa (F-66). Ainda com referência a 1049, ver A-246.

Em F-50 se sabe que 127 e 128 são primos cruzados.

143 é o mesmo que 146 (Q-35).

128 é filha de 201 e 1049 (P-325); 136 se casou com avó (1049) e neta (137); quando se casou com 137, 1049 ainda era viva (P-325).

Situação em 1978:

Haviam entrado: 336, 337, 338, 288, 290, 289, 254.

Haviam se retirado: 125, 122, 123, 124, 126.

Haviam nascido: 436 (filha de 288 e 132), 457 (filho de 132 e 133), 458 (filho de 132 e 133), 459 (filha de 132 e 288), 460 (filha de 136 e 137), 461 (filho de 113 e pai não indicado), 462 (filha de 141 e 142).

Haviam morrido: 127, 144.

114 seria a que se casou com 154 (O-17, O-188, O-275). O casamento parece ter sido desfeito.

Outras anotações estão ilegíveis na cópia xerox.

Nota:

Os conjuntos formados por uma letra maiúscula ligada a um número, por exemplo A-120, correspondem ao caderno de campo e à página onde o dado foi registrado. Não devem ser confundidos com letras maiúsculas seguidas dos números 1 ou 2, sem hífen, que indicam as seções que compõem as unidades matrilineares.

<u>Tabela inicial</u>	<u>Sumário marubo</u>
------------------------------	------------------------------